Projekt - EventHub

Opis Projektu
EventHub to platforma internetowa oparta na architekturze klient-serwer, zaimplementowana w technologii ASP.NET, umożliwiająca organizację, przeglądanie i uczestnictwo w różnego rodzaju wydarzeniach, takich jak konferencje, seminaria czy spotkania biznesowe lub integracyjne. Platforma ma na celu ułatwienie procesu planowania i zarządzania wydarzeniami w firmie, zarówno dla organizatorów, jak i uczestników.

Opis Funkcjonalności

1. Rejestracja i Logowanie:
   - Użytkownicy mogą założyć konto, poprzez rejestrację.
   - Możliwość logowania się na istniejące konta.

2. Dodawanie Wydarzeń:
   - Użytkownik może tworzyć wydarzenia i jako organizator dodać informacje takie jak tytuł, data, zdjęcie, lokalizacja itp. oraz edytować je i usuwać.
   - Formularz dodawania wydarzenia z intuicyjnym interfejsem.

3. Zainteresowanie Wydarzeniami:
   - Użytkownicy mogą wyrazić chęć uczestnictwa w wybranych wydarzeniach (jestem zainteresowany/a), po czym otrzymają potwierdzenie dodania wydarzenia do ich personalnej listy wydarzeń.

4. Przeglądanie Wydarzeń:
   - Użytkownicy mają dostęp do przeglądu ogólnie dostępnych wydarzeń.
   - Użytkownicy mogą wyszukiwać ogólnie dostępne wydarzenia na podstawie nazwy, opisu, lokalizacji, e-maila osoby, która dodała wydarzenie.
   - Użytkownicy mają dostęp do personalnej listy wydarzeń, na które wyrazili chęć uczestnictwa i mogą usuwać je z listy.

Opis projektu w języku UML

Diagram aktywności

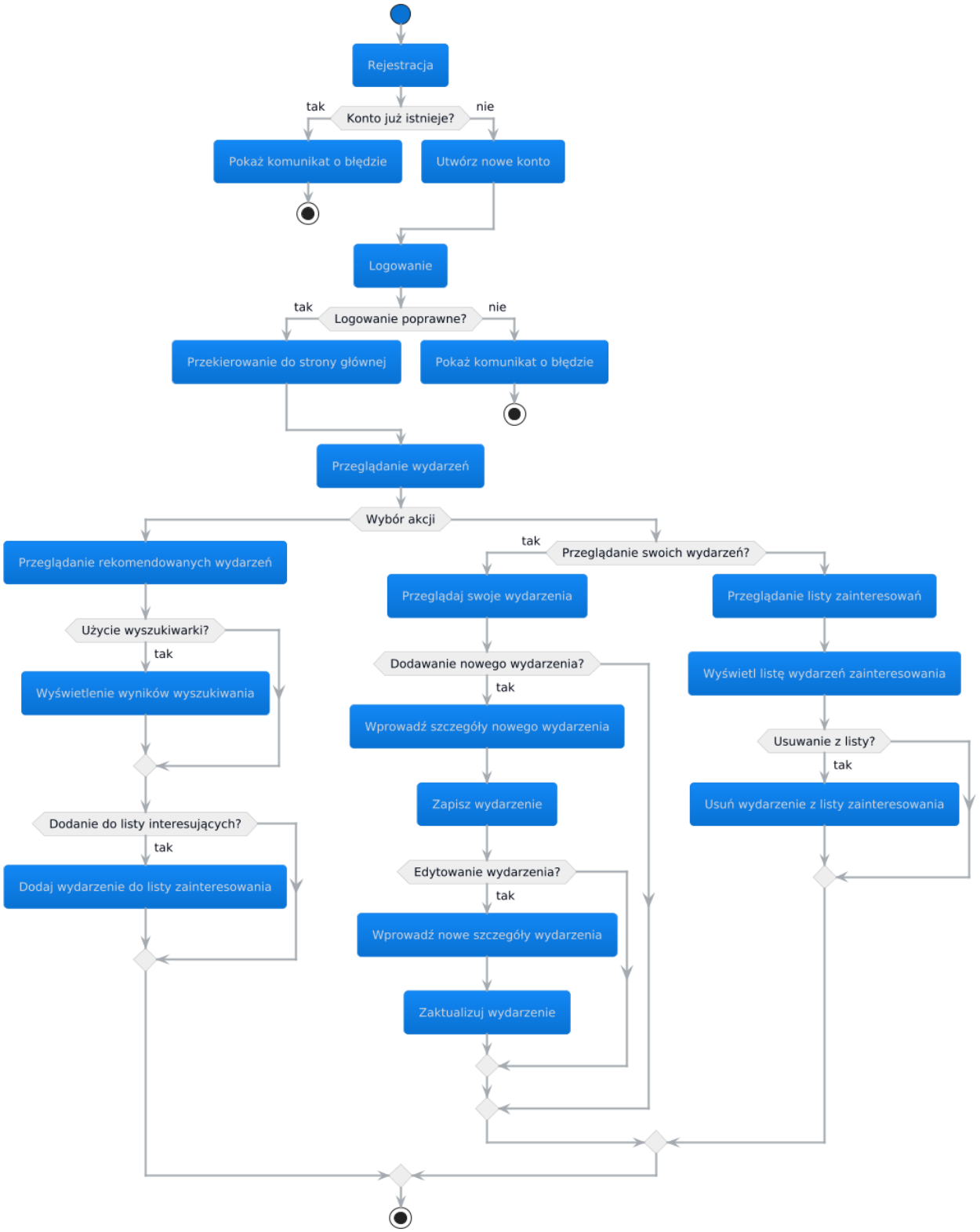

Diagram przypadków użycia

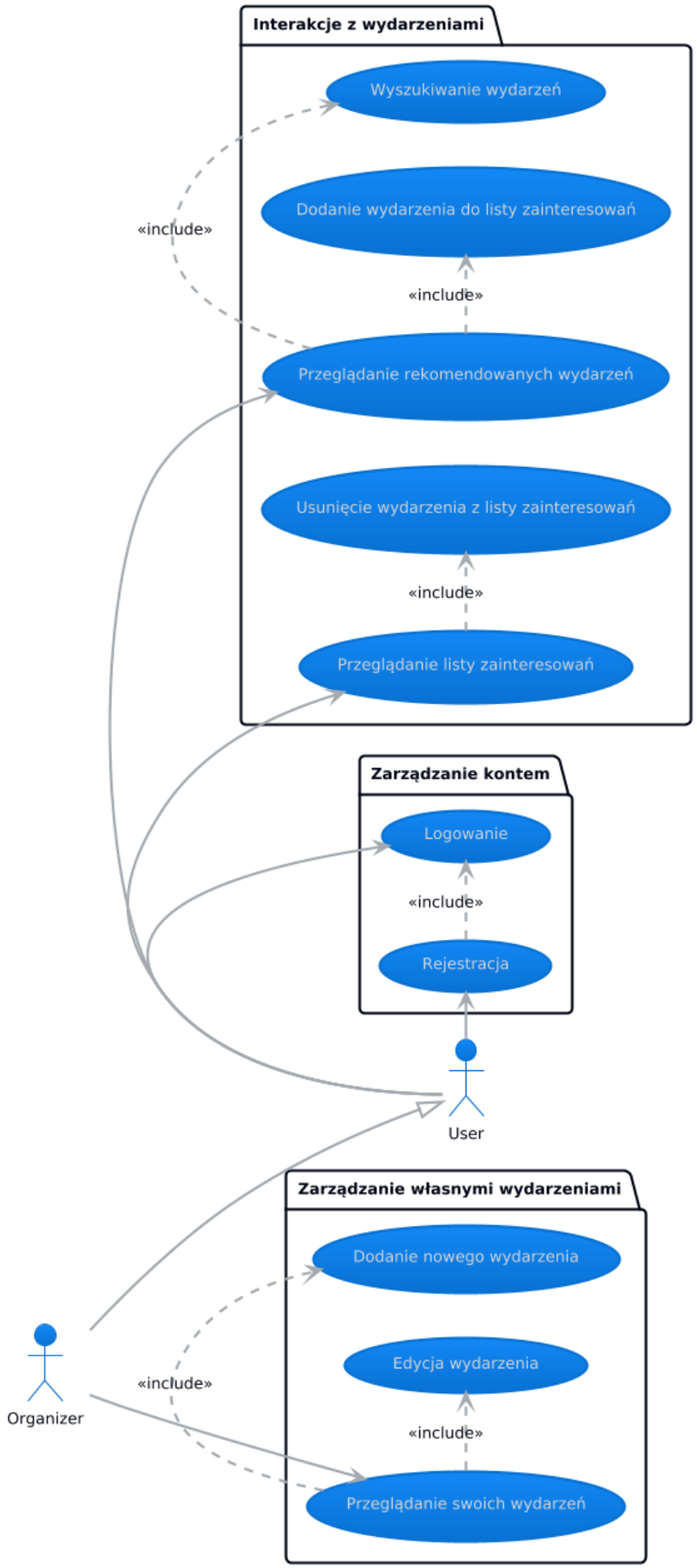
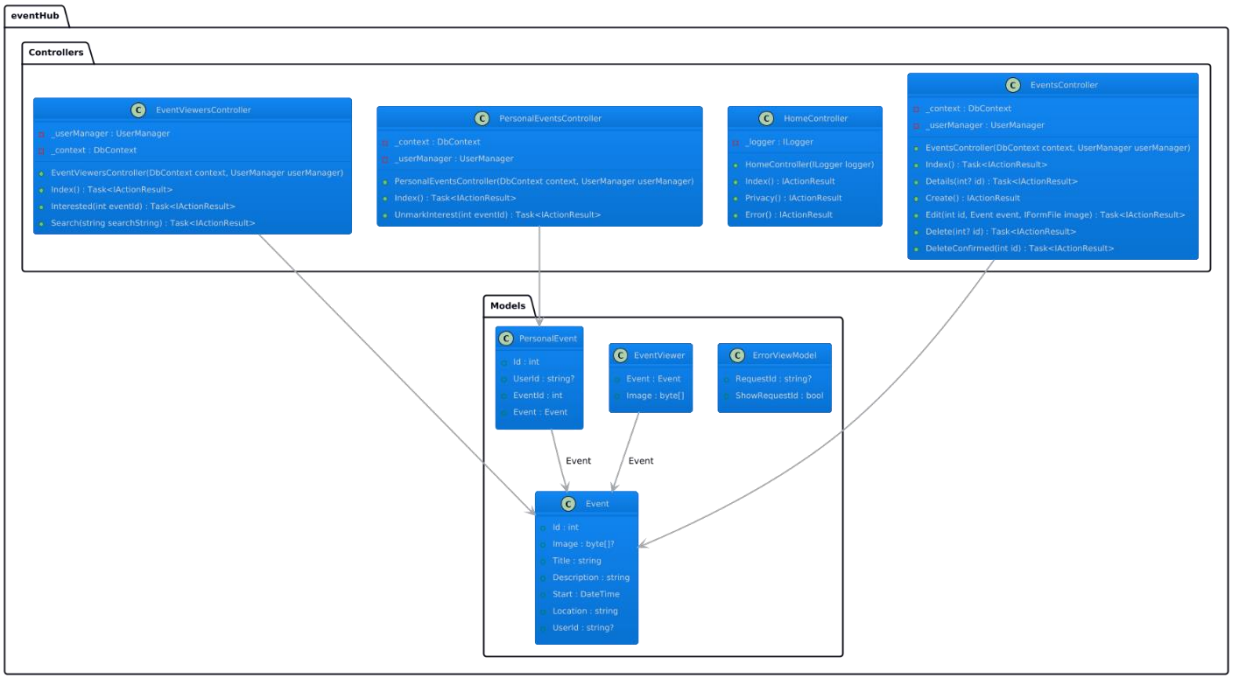
Diagram klas